



Klumperkamp 7
Epse





Instapklare leuke tussenwoning met vijf slaapkamers, een extra diepe zonnige tuin op een rustige, groene locatie in Epse met uitgebouwde keuken, een nokverhoging (2024) en op het dak liggen 7 zonnepanelen.

De woning is in 2022 voorzien van nieuwe kunststof kozijnen met HR++ glas, wat zorgt voor uitstekende isolatie, extra comfort en lagere energielasten.

In een rustige, groene en ruim opgezette straat in een kindvriendelijke woonwijk staat deze leuke en verrassend ruime tussenwoning uit 1968. Aan de voorzijde geniet je van vrij uitzicht op een groot plantsoen en er is goede parkeergelegenheid direct voor de deur.

Een absoluut pluspunt is de zeer diepe, op het zuiden gelegen achtertuin. De tuin is bereikbaar via een achterom en bestaat uit twee delen: een diepe tuin direct achter de woning én een tweede tuin aan de andere zijde van de achterom. Een unieke combinatie van ruimte, zon en privacy. Het totale kaveloppervlak bedraagt 224 m².

Epse is gelegen onder de rook van de fraaie Hanzesteden Deventer en Zutphen. Het dorp beschikt over diverse voorzieningen, waaronder een basisschool, en staat bekend om de groene en landelijke omgeving. Daarnaast ben je binnen 2 minuten op de A1 en sta je binnen 12 minuten in het centrum van zowel Deventer als Zutphen.



Indeling van de woning

Begane grond:

Entree/hal met handige provisiekast onder de trap, toiletruimte en trapopgang. De ruime L-vormige woonkamer van circa 31 m² biedt veel lichtinval dankzij grote raampartijen aan zowel de voor- als achterzijde.

Aan de tuinzijde bevindt zich de uitgebouwde keuken, voorzien van een op maat gemaakte keuken met veel bergruimte, natuurstenen aanrechtbladen en een fraai Etna gasfornuis met 5-pits kookplaat en brede gasoven. Boven het fornuis is een RVS afzuigkap geplaatst.

Via de keuken is er een doorgang naar de stenen berging waar zich de wasmachineaansluiting bevindt, en tevens ook de toegang tot de zonnige achtertuin.

Eerste verdieping:

Overloop met toegang tot drie slaapkamers en een extra toilet die in 2025 gerealiseerd is, wat zorgt voor extra comfort.

Bij de twee slaapkamers aan de achterzijde is er toegang tot het woning brede balkon.

Compacte badkamer met douche en wastafelmeubel.

Tweede verdieping:

Dankzij de in 2024 gerealiseerde nokverhoging is de zolderverdieping getransformeerd tot een volwaardige woonlaag. Via een vaste trap bereik je de voorzolder, een ruime vierde slaapkamer en een vijfde slaapkamer, die momenteel ingericht is als kantoor. Deze uitbreiding zorgt voor aanzienlijk meer wooncomfort en maakt de woning flexibel in gebruik, bijvoorbeeld als extra slaapkamer, thuiswerkplek of hobbyruimte. Op de voorzolder bevindt zich de stookruimte met de HR-combiketel.

Tuin:

De zonnige achtertuin gelegen op het zuiden is ruim opgezet en heeft een achterom. De tuin bestaat uit twee delen: een diepe tuin direct achter de woning én een tweede tuin aan de andere zijde van de achterom. Een unieke combinatie van ruimte, zon en privacy. Het totale kaveloppervlak bedraagt 224 m².

Bijzonderheden:

- Energielabel A
- Nokverhoging gerealiseerd in 2024;
- 7 zonnepanelen 2025;
- Kunststof kozijnen met HR++ glas 2022;
- Dak-, spouwmuur- en vloerisolatie;
- HR combiketel Nefit Trendline HRC30 CW5 2022;
- Vier airco's: keuken 2023, 1e etage 2025 en 2e etage twee 2025;
- WC eerste verdieping 2025;
- Bouwjaar 1968
- Woonoppervlak ca. 109 m²
- Inhoud ca. 436 m³
- Perceeloppervlak 224 m²

Interesse in deze leuke en compleet gemoderniseerde woning?

Neem contact op met Getreuer Makelaars via 0570 – 516061 of schakel direct je eigen NVM-aankoopmakelaar in.

Adressen van collega NVM-kantoren vind je op Funda.nl.

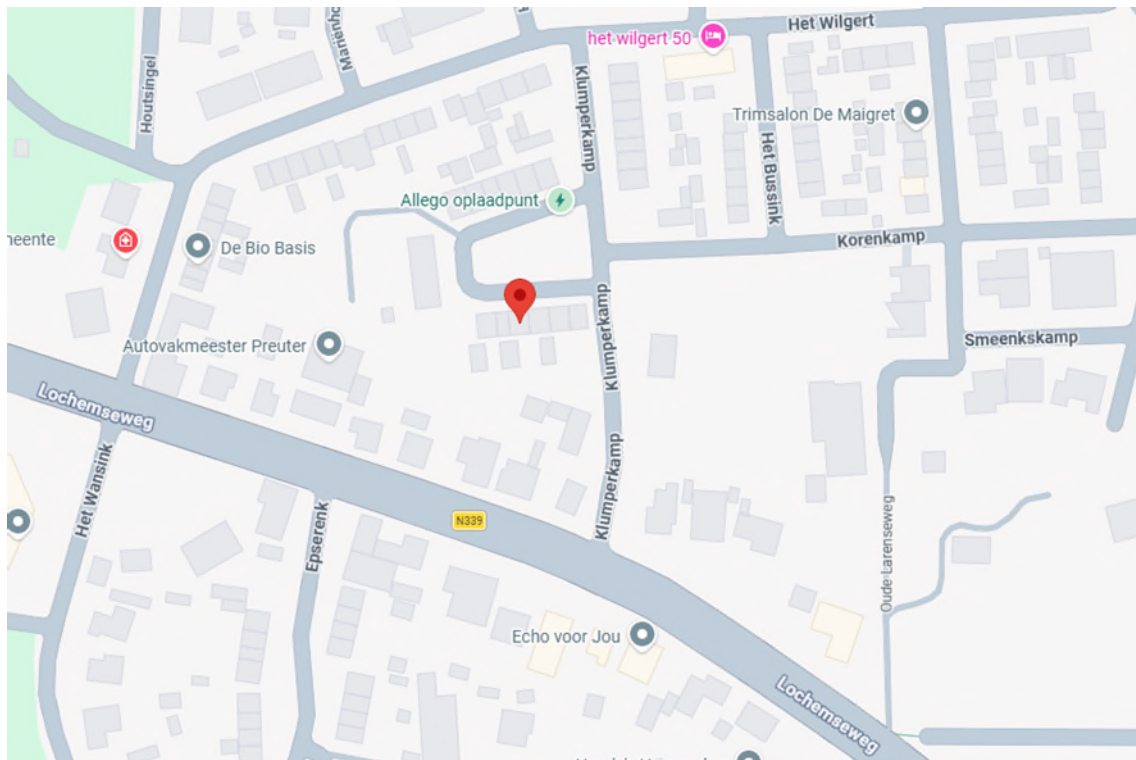

OVERIGE INFORMATIE

Kadastrale gemeente:	Gorssel
Sectie:	A
Nummer:	3341
Grootte:	224 m ²
Woonoppervlakte:	109 m ²
Inhoud:	436 m ³
Bouwjaar:	1968
Oplevering:	in overleg
Roerende zaken:	zie lijst roerende zaken
Verwarming:	Nefit Trendline HR30 CW5 C.V.- ketel (2022) & Airco's
Warmwater:	via C.V.-ketel (combiketel)
Isolatie:	Volledig geïsoleerd
Energie label:	A-label







































**Vergroot je
kans op succes!**

Kies voor een
NVM-aankoopmakelaar.



Zeker weten.





Aan de plattegronden kunnen geen rechten worden ontleend
© Zibber www.zibber.nl



Aan de plattegronden kunnen geen rechten worden ontleend
© Zibber www.zibber.nl

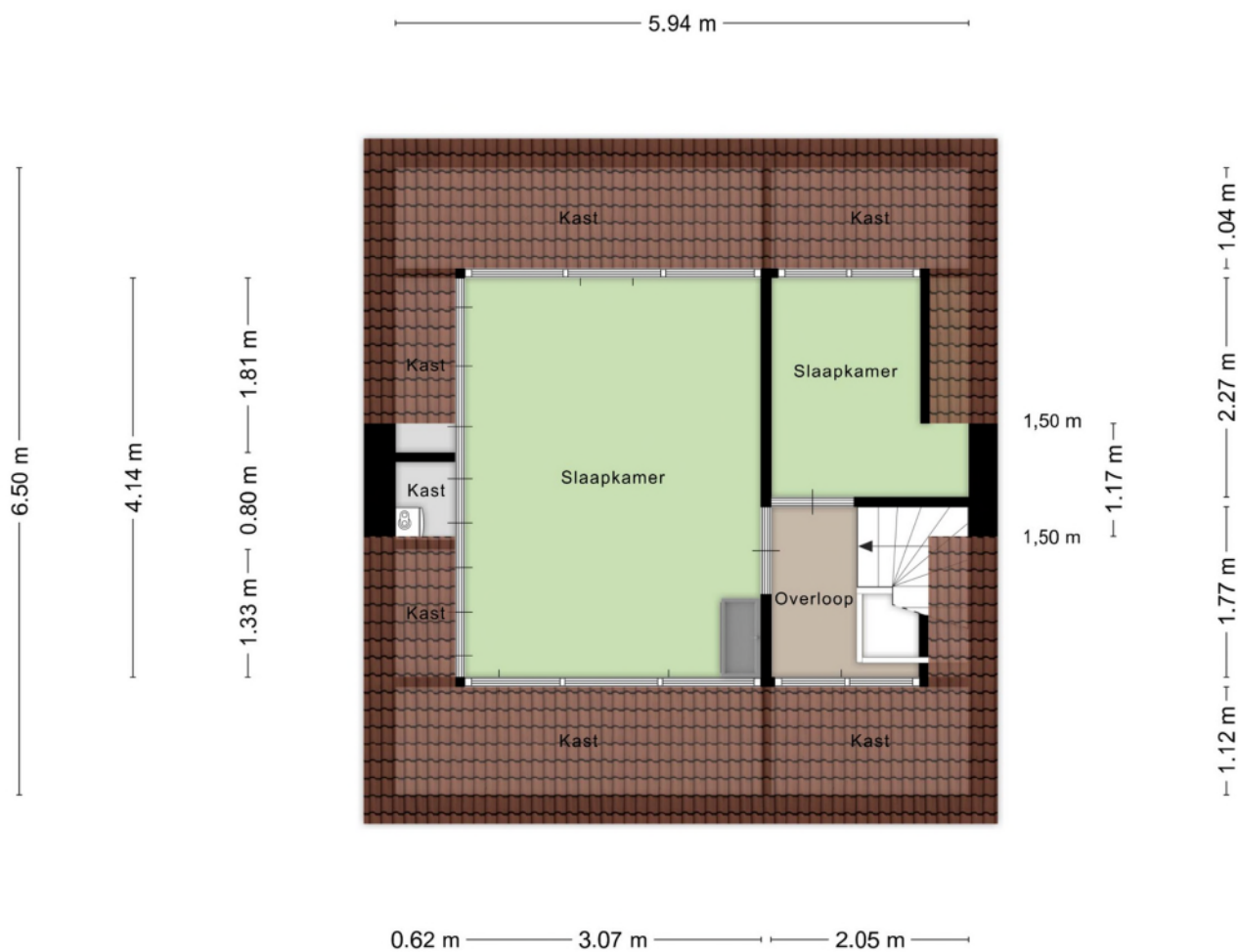

Aan de plattegronden kunnen geen rechten worden ontleend
© Zibber www.zibber.nl



12345

25

Deze kaart is noordgericht

Perceelnummer

Huisnummer

Vastgestelde kadastrale grens

Voorlopige kadastrale grens

Administratieve kadastrale grens

Bebouwing

Schaal 1: 500

Kadastrale gemeente

Sectie

Perceel

Gorssel

A

3341

Voor een eensluidend uittreksel, geleverd op 19 januari 2026

De bewaarder van het kadaster en de openbare registers

Aan dit uittreksel kunnen geen betrouwbare maten worden ontleend.

De Dienst voor het kadaster en de openbare registers behoudt zich de intellectuele eigendomsrechten voor, waaronder het auteursrecht en het databankenrecht.

kadaster

Lijst van zaken



Persoonlijke gegevens

Adres te verkopen woning:

Klumperkamp 7, 7214 BA Epse

Voor de onderstaande zaken -ongeacht of ze roerend dan wel onroerend zijn- geldt dat ze soms wel en soms niet in de woning achterblijven. De lijst is bedoeld om duidelijkheid te scheppen om discussies achteraf te voorkomen.

	Blijft achter	Gaat mee	Kan worden overgenomen	N.v.t.
Woning				
<i>Interieur</i>				
Verlichting, te weten:				
– Opbouwspots/armaturen/lampen/dimmers	<input type="checkbox"/>	<input checked="" type="checkbox"/>	<input type="checkbox"/>	<input type="checkbox"/>
– Losse (hang)lampen	<input type="checkbox"/>	<input checked="" type="checkbox"/>	<input type="checkbox"/>	<input type="checkbox"/>
Raamdecoratie/zonwering binnen, te weten:				
– Gordijnrails	<input checked="" type="checkbox"/>	<input type="checkbox"/>	<input type="checkbox"/>	<input type="checkbox"/>
– (Losse) horren/rolhorren	<input checked="" type="checkbox"/>	<input type="checkbox"/>	<input type="checkbox"/>	<input type="checkbox"/>
Vloerdecoratie, te weten:				
– Laminaat	<input checked="" type="checkbox"/>	<input type="checkbox"/>	<input type="checkbox"/>	<input type="checkbox"/>
– Schilderij ophangstelsysteem	<input checked="" type="checkbox"/>	<input type="checkbox"/>	<input type="checkbox"/>	<input type="checkbox"/>
Keuken				
Keukenblok (met bovenkasten)	<input checked="" type="checkbox"/>	<input type="checkbox"/>	<input type="checkbox"/>	<input type="checkbox"/>
Keuken (inbouw)apparatuur, te weten:				
– (Gas) fornuis	<input checked="" type="checkbox"/>	<input type="checkbox"/>	<input type="checkbox"/>	<input type="checkbox"/>
– Afzuigkap	<input checked="" type="checkbox"/>	<input type="checkbox"/>	<input type="checkbox"/>	<input type="checkbox"/>
– Magnetron	<input type="checkbox"/>	<input checked="" type="checkbox"/>	<input type="checkbox"/>	<input type="checkbox"/>
– Oven	<input checked="" type="checkbox"/>	<input type="checkbox"/>	<input type="checkbox"/>	<input type="checkbox"/>
– Combi-oven/combimagnetron	<input type="checkbox"/>	<input checked="" type="checkbox"/>	<input type="checkbox"/>	<input type="checkbox"/>
– Koelkast	<input type="checkbox"/>	<input checked="" type="checkbox"/>	<input type="checkbox"/>	<input type="checkbox"/>
– Vriezer	<input type="checkbox"/>	<input checked="" type="checkbox"/>	<input type="checkbox"/>	<input type="checkbox"/>
– Koel-vriescombinatie	<input type="checkbox"/>	<input checked="" type="checkbox"/>	<input type="checkbox"/>	<input type="checkbox"/>
– Vaatwasser	<input checked="" type="checkbox"/>	<input type="checkbox"/>	<input type="checkbox"/>	<input type="checkbox"/>
– Koffiezetapparaat	<input type="checkbox"/>	<input checked="" type="checkbox"/>	<input type="checkbox"/>	<input type="checkbox"/>
Sanitair/sauna				
Toilet met de volgende toebehoren:				
– Toilet	<input checked="" type="checkbox"/>	<input type="checkbox"/>	<input type="checkbox"/>	<input type="checkbox"/>
– Toilethouder	<input checked="" type="checkbox"/>	<input type="checkbox"/>	<input type="checkbox"/>	<input type="checkbox"/>
– Toiletborstel(houder)	<input checked="" type="checkbox"/>	<input type="checkbox"/>	<input type="checkbox"/>	<input type="checkbox"/>
– Fontein	<input checked="" type="checkbox"/>	<input type="checkbox"/>	<input type="checkbox"/>	<input type="checkbox"/>
– Wastafel	<input checked="" type="checkbox"/>	<input type="checkbox"/>	<input type="checkbox"/>	<input type="checkbox"/>
– Wastafelmeubel	<input checked="" type="checkbox"/>	<input type="checkbox"/>	<input type="checkbox"/>	<input type="checkbox"/>
– Toiletkast	<input checked="" type="checkbox"/>	<input type="checkbox"/>	<input type="checkbox"/>	<input type="checkbox"/>
– Toilet	<input checked="" type="checkbox"/>	<input type="checkbox"/>	<input type="checkbox"/>	<input type="checkbox"/>
– Toilethouder	<input checked="" type="checkbox"/>	<input type="checkbox"/>	<input type="checkbox"/>	<input type="checkbox"/>
– Toiletborstel(houder)	<input checked="" type="checkbox"/>	<input type="checkbox"/>	<input type="checkbox"/>	<input type="checkbox"/>

Exterieur/Installaties/Veiligheid/Energiebesparing

Lijst van zaken



Brievenbus	<input checked="" type="checkbox"/>	<input type="checkbox"/>	<input type="checkbox"/>	<input type="checkbox"/>
Rookmelders	<input checked="" type="checkbox"/>	<input type="checkbox"/>	<input type="checkbox"/>	<input type="checkbox"/>
(Klok)thermostaat	<input checked="" type="checkbox"/>	<input type="checkbox"/>	<input type="checkbox"/>	<input type="checkbox"/>
Airconditioning	<input checked="" type="checkbox"/>	<input type="checkbox"/>	<input type="checkbox"/>	<input type="checkbox"/>
Warmwatervoorziening, te weten:				
– CV-installatie	<input checked="" type="checkbox"/>	<input type="checkbox"/>	<input type="checkbox"/>	<input type="checkbox"/>
– Boiler	<input checked="" type="checkbox"/>	<input type="checkbox"/>	<input type="checkbox"/>	<input type="checkbox"/>
Rolluiken	<input checked="" type="checkbox"/>	<input type="checkbox"/>	<input type="checkbox"/>	<input type="checkbox"/>
Isolatievoorzieningen (voorzetramen/radiatorfolie etc.), te weten:				
Telefoonaansluiting/internetaansluiting	<input checked="" type="checkbox"/>	<input type="checkbox"/>	<input type="checkbox"/>	<input type="checkbox"/>
Zonnepanelen	<input checked="" type="checkbox"/>	<input type="checkbox"/>	<input type="checkbox"/>	<input type="checkbox"/>
Tuin				
<i>Inrichting</i>				
Tuinaanleg/bestrating	<input checked="" type="checkbox"/>	<input type="checkbox"/>	<input type="checkbox"/>	<input type="checkbox"/>
Beplanting	<input checked="" type="checkbox"/>	<input type="checkbox"/>	<input type="checkbox"/>	<input type="checkbox"/>
<i>Verlichting/installaties</i>				
Buitenverlichting	<input checked="" type="checkbox"/>	<input type="checkbox"/>	<input type="checkbox"/>	<input type="checkbox"/>
Tijd- of schemerschakelaar/bewegingsmelder	<input checked="" type="checkbox"/>	<input type="checkbox"/>	<input type="checkbox"/>	<input type="checkbox"/>
<i>Overig</i>				
Overige tuin, te weten:				
– (Sier)hek	<input checked="" type="checkbox"/>	<input type="checkbox"/>	<input type="checkbox"/>	<input type="checkbox"/>
Overig				
Zijn er zaken die geen eigendom zijn van verkoper omdat er sprake is van een leasecontract of huurcontract. Zo ja, neemt verkoper de zaak mee of wordt het betreffende contract overgenomen?	Ja	Nee	Gaat mee	Moet worden overgenomen
CV	<input type="checkbox"/>	<input checked="" type="checkbox"/>	<input type="checkbox"/>	<input type="checkbox"/>
Boiler	<input type="checkbox"/>	<input checked="" type="checkbox"/>	<input type="checkbox"/>	<input type="checkbox"/>
Zonnepanelen	<input type="checkbox"/>	<input checked="" type="checkbox"/>	<input type="checkbox"/>	<input type="checkbox"/>



ALGEMENE INFORMATIE

Onderzoeksplicht van de koper

Voordat u een bod uitbrengt op een woning, gaan wij er vanuit dat u onderzoek heeft verricht naar alle aspecten die in het algemeen en voor u in het bijzonder van belang zijn bij het nemen van een beslissing een woning te kopen. Denk hierbij aan:

- Het bestuderen van de informatie, welke u door ons is aangeboden
- Het inwinnen van informatie bij de gemeente
- Onderzoek verrichten naar uw financiële mogelijkheden

U kunt voor uw onderzoek ook gebruik maken van de volgende stukken, welke bij ons op kantoor ter inzage liggen:

- Eigendomsbewijs van de woning (aan elke onroerende zaak kunnen bijzondere bepalingen verbonden zijn, dit noemt met ook wel erfdienstbaarheden. Deze worden overgedragen wanneer er een nieuwe eigenaar komt en dit wordt gewoonlijk vastgelegd in het eigendomsbewijs). Een voorbeeld van een erfdienstbaarheid is het “recht van overpad”; dit houdt in dat meerdere eigenaren gebruik maken van een pad, dat bijvoorbeeld achter de woningen langsloopt. Het eigendom hiervan wordt gedeeld door alle eigenaren die gebruik maken van dit pad.
- Kadastraal uittreksel en kaart

Bij appartementen zijn er aanvullende stukken aanwezig:

- Akte van splitsing (hierin staat vastgelegd hoe een appartementcomplex is opgesplitst in de verschillende appartementen)
- Reglement van splitsing
- Statuten van de Vereniging van Eigenaren (o.a. balans, notulen)
- Huishoudelijk reglement

Een bod uitbrengen

Biedingen kunt u mondeling aan ons doorgeven, maar het is verstandig een bieding schriftelijk te bevestigen. Wanneer u een bod uitbrengt is het belangrijk de volgende zaken te vermelden:

- De geboden koopsom
- De datum van aanvaarding
- Eventuele overname van roerende zaken
- Eventuele ontbindende voorwaarden (b.v. voorbehoud voor financiering)

Indien u een ontbindende voorwaarde voor financiering wenst op te nemen, dient bij het bod te worden aangegeven tot welk bedrag een hypotheek nodig is. Een ontbindende voorwaarde voor financiering geeft u dan meestal zo'n vier weken de tijd om uw financiering te regelen. Over deze ontbindende voorwaarde dienen partijen het wel eens te zijn vóór de (mondelinge) verkoop.



Belangrijk! Een verkoop komt alleen tot stand, indien overeenstemming is bereikt over alle hierboven genoemde zaken. Verkoper behoudt zich nadrukkelijk het recht voor de woning te gunnen aan de gegadigde van zijn keuze. De gemaakte afspraken worden schriftelijk bevestigd in de koopakte. De koopakte wordt bindend na het verstrijken van de 3 dagen bedenktijd!

Schriftelijkheidsvereiste

Sinds september 2003 moet de koop van een woonhuis schriftelijk worden aangegaan indien de koper een particulier is. Deze regel brengt mee dat enkel mondelinge overeenstemming de particuliere koper niet bindt zolang die overeenstemming niet schriftelijk is vastgelegd. Een verkoper kan zich op het schriftelijkheidsvereiste beroepen om onder de mondeling bereikte overeenstemming uit te komen. Op 9 december 2011 heeft de Hoge Raad uitgesproken dat ook een verkoper niet gebonden is aan een louter mondelinge overeenstemming.

Waarborgsom

Tenzij anders afgesproken zal in de koopakte worden opgenomen dat de koper na het tot stand brengen van de overeenkomst, op korte termijn een waarborgsom zal storten op de rekening van de notaris van zijn/haar keuze voor een bedrag van 10 % van de koopsom. De waarborgsom kan worden vervangen door een bankgarantie, welke verstrekt kan worden door een Nederlandse bankinstelling.

Bieding

Als u een bod wilt uitbrengen, kunt u het beste eerst contact opnemen met ons kantoor om de diverse bijzonderheden van het biedproces bij onroerende zaken te bespreken. Indien er meerdere gegadigden zijn voor een object, behoudt de verkoper zich het recht voor om tot een besloten biedsysteem over te gaan.

Koopakte

De koopakte zal door ons kantoor worden opgemaakt volgens de modelkoopakte, opgesteld door de Nederlandse Vereniging van Makelaars in onroerende zaken en vastgoeddeskundigen (NVM), de Consumentenbond en de Vereniging Eigen Huis.

Asbestclausule

Indien het een woning met een bouwjaar voor 1993 betreft is de mogelijkheid aanwezig dat de woning asbest bevat. In de koopovereenkomst zal dan ook standaard een asbestclausule worden toegevoegd.

Ouderdomsclausule

Het is de koper bekend van welk bouwjaar de onroerende zaak dateert. De eisen die aan de bouwkwaliteit gesteld mogen worden, kunnen bij oudere woning aanzienlijk lager liggen dan bij nieuwe woningen. Het geheel of ten dele ontbreken van één of meer eigenschappen van de onroerende zaak voor normaal en bijzonder gebruik en het eventueel anderszins niet beantwoorden van de zaak aan de overeenkomst komt voor rekening en risico van de koper. In de koopovereenkomst zal dan ook standaard een ouderdomsclausule worden toegevoegd.



Annemijn

Amber

Erwin

Lisette

Is dit de woning waar u graag zou willen wonen?

Dan volgt nog de spannende zoektocht naar een passende financiering. Want niet de koop van een huis is de belangrijkste financiële beslissing in uw leven, dat is het afsluiten van een hypotheek.

In die zoektocht is een betrouwbare hypotheekadviseur met ruime ervaring in het vak van doorslaggevend belang. Een Erkend Hypothecair Planner kijkt veel verder dan alleen naar de laagste hypotheekrente. Een hypotheek moet namelijk passen bij uw huidige persoonlijke en financiële situatie, maar bovenal ook toekomstbestendig zijn.

Al geruime tijd werken wij naar volle tevredenheid samen met Michel van Malkenhorst van De Hypotheekshop Deventer-centrum. Een hypotheekadviseur die onze werkwijze deelt: persoonlijk, betrokken en deskundig. Wij kunnen u dan ook van harte aanraden om met De Hypotheekshop contact op te nemen voor een vrijblijvend gesprek!



Hypotheek adviseur:

Michel van Malkenhorst

Hypotheekshop Deventer-centrum

Kazernestraat 2

7411 CJ Deventer

T: 0570 – 572 209

E: deventer737@hypotheekshop.nl

W. [hypotheekshop.nl/deventercentrum](https://www.hypotheekshop.nl/deventercentrum)

Voor meer informatie of een vrijblijvend gesprek verwijzen wij u graag naar Michel van Malkenhorst.

PS: Een afspraak inplannen kan eenvoudig via de website.

Met vriendelijke groet,

Getreuer Makelaars

De makelaar die weet
wat er in de regio speelt.

0570 - 51 60 61



www.getreuer.nl

